Japan　Display　Design　Association

# DDA セミナー／ディスプレイデザイン賞 2010＆トークセッション

**社団法人日本ディスプレイデザイン協会　主催**

社団法人日本ディスプレイデザイン協会では、毎年、優秀なディスプレイデザインの作品に対して「ディスプレイデザイン賞」の選定と表彰を行っております。

この賞は、最近の空間環境系デザインの優秀な作品をコンペ形式で個々審査の上、評価・公表し、ディスプレイデザイン分野における新しい作家の発掘とデザイン活動の向上などを目的とし行っています。

今回、3月9日(水)に開催するＤＤＡセミナーでは、近年における「ディスプレイデザイン賞」の受賞者の中から２０10年大賞を受賞の㈱乃村工藝社・吉永光秀氏に加え、若手を代表するデザイナーとして㈱丹青社・田中啓介氏、㈱博展・森崇氏、㈱竹中工務店・石澤宰氏、㈱グリーンディスプレイ・小木曽ゆりか氏 の計５名を講師に招き、作品製作に当っての経過や狙い、苦労話を交えながら、トークセッション形式で語って頂くセミナーを企画しております。

ディスプレイデザイン大賞2010
予科練平和記念館

ディスプレイデザイン優秀賞2010
東京ゲームショー２００９ コナミブース

ディスプレイデザイン奨励賞2010
GOOD DESIGN AWARD2010
本田技術研究所ブース

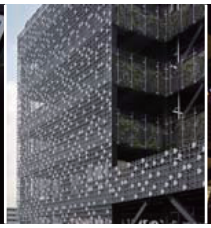

ディスプレイデザイン奨励賞2010
松坂屋パークプレイス24

ディスプレイデザイン奨励賞2010
東京ミッドタウン２００９クリスマス
”ウェルカム シャンデリア”

■ **開催日時：２０１１年3月９日（水）ＰＭ13：30～ＰＭ15：３０** ※受付開始ＰＭ１３：００～、開演ＰＭ13：３０～

■ **開催場所：東京ビッグサイト　会議棟６Ｆ　610号会議室　　JAPAN SHOP ２０１１開催** http://www.japan-shop.jp/

＜交通アクセス＞りんかい線国際展示場駅より徒歩５分、ゆりかもめ 国際展示場正門前駅より徒歩３分

都営バス：JR 浜松町駅→「虹 01」、門前仲町駅→「海 01」東京ビッグサイト行き終点下車

■ **講師：㈱乃村工藝社　吉永光秀氏　2010 大賞受賞「予科練平和記念館」**

**㈱丹青社　田中啓介氏　2010優秀賞受賞「東京ゲームショー２００９ コナミブース」**

**㈱博展　森崇氏　2010奨励賞受賞「GOOD DESIGN AWARD2010 本田技術研究所ブース」**

**㈱竹中工務店　石澤宰氏　2010奨励賞受賞「松坂屋パークプレイス24」**

**㈱グリーンディスプレイ　小木曽ゆりか氏2010奨励賞受賞「東京ミッドタウン２００９クリスマス”ウェルカム シャンデリア”」**

■ **パネルディスカッション　オブザーバー：柘植喜治氏（千葉大学　教授　DDA 正会員　(予定)）**

■ **受講料：**一般＝￥5,000-、会員＝￥3,000-、学生＝￥1,000-、ユースメンバー・賛助会員＝無料、４名～￥1,000-

■ **申込方法:**下記の申込書に必要事項を記入し、**社団法人日本ディスプレイデザイン協会**事務局へ Fax かＥメールにて送信してください。

■ **申込締切：**定員になり次第締め切りとさせて頂きます。

お申込頂いた学生の方全員に、①JAPAN SHOP 2011入場券、②ディスプレイデザイン賞 2010受賞作品が掲載された冊子の２点を差し上げます。 ※学生の方は、事前に入場券を郵送いたしますので、「必ず」ご住所を明記してください。

■ **問い合わせ及び申込み先：**社団法人日本ディスプレイデザイン協会

**電話：**０３－３２５９－１６６１　　**Ｆａｘ：**０３－３２５９－１６６２　　**e-ｍａｉｌ：**ｄｄａ@ｄｄａ.ｏｒ.ｊｐ

受講料は当日受付でお支払い下さい。※お振込み希望の方は事務局へお問い合わせ下さい。

● ● ● ● ● ● ● ● ● ● ● ● ● ● ● ● ● ● ● ● **切り取り線** ● ● ● ● ● ● ● ● ● ● ● ● ● ● ● ● ● ● ● ●

**「DDA セミナー／ディスプレイデザイン賞２０１０＆トークセッション」に申し込みます。**

申込者　氏名：＿＿＿＿＿＿＿＿＿＿　　申込者区分：ＤＤＡ会員・ユース会員・学生・一般

申込者　住所：＿＿＿＿＿＿＿＿＿＿　　申込者　電話番号＿＿＿＿＿＿＿＿＿＿

勤務先/学校名：＿＿＿＿＿＿＿＿＿＿　　担当教官名：＿＿＿＿＿＿＿＿＿＿

e-mail：＿＿＿＿＿＿＿＿＿＿　　※学生の方は、担当教官名を明記して下さい。